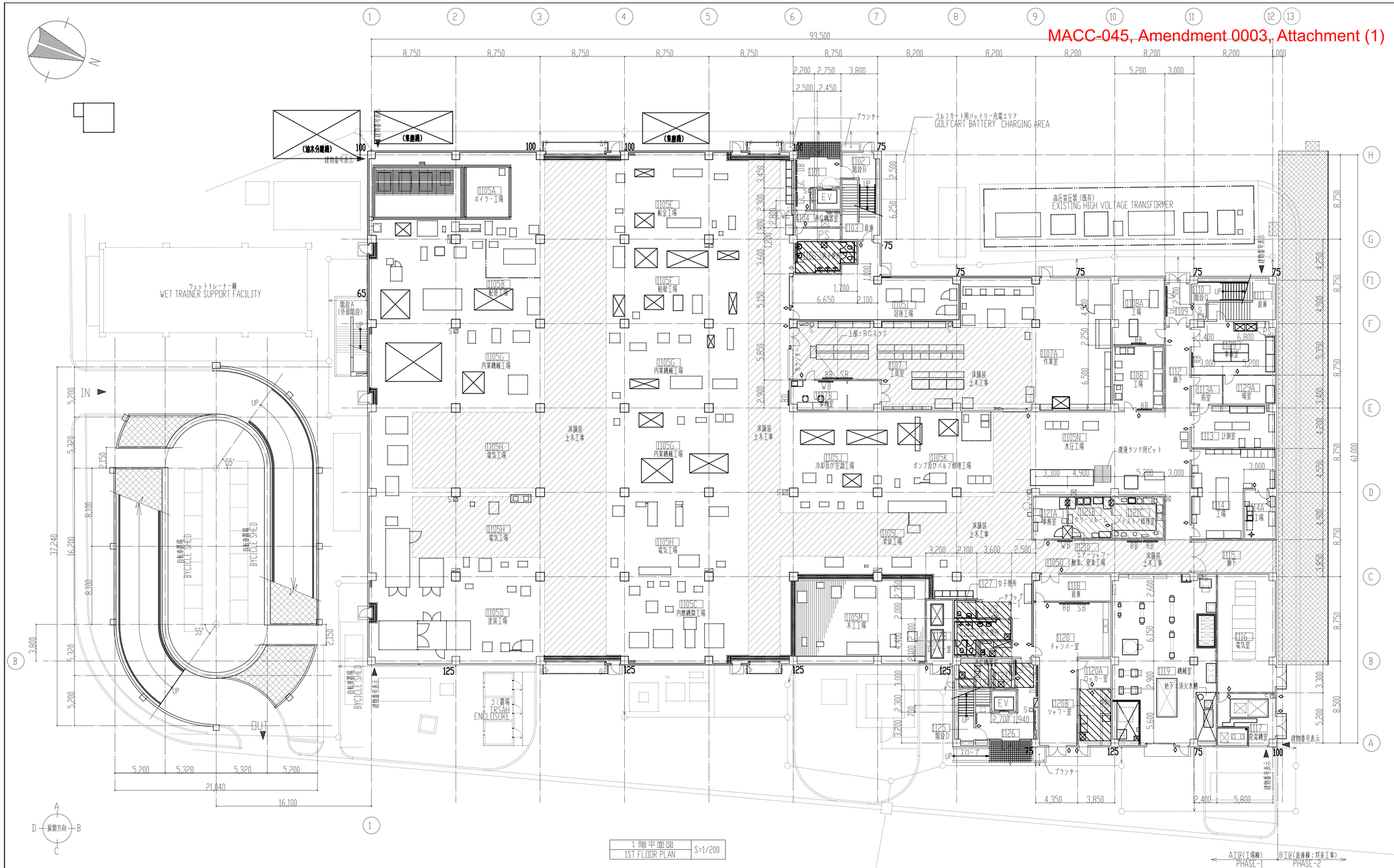

1 階平面図
1ST FLOOR PLAN
S=1/200

RM NO.	RM NAME	部屋名	RM NO.	RM NAME	部屋名	RM NO.	RM NAME	部屋名	RM NO.	RM NAME	部屋名
1101	HALL	ホール	1105L	RIGGING SHOP	索具工場	1114	GOVERNOR / INJECTOR SHOP	工場(ガバナー/インジェクター)	1124	TELECOMMUNICATION ROOM	通信機器室
1102	STAIR-B	階段-B	1105M	WOOD WORKING SHOP	木工工場	1114A	CLEANING / PAINT SHOP	工場(クリーニング/ペイント)	1125	STAIR-D	階段-D
1103	STORAGE	倉庫	1105N	HYDRAULICS SHOP	水圧工場	1115	CORRIDOR	廊下	1126	HALL	ホール
1104	TELCOMMUNICATION ROOM	通信機器室	1105O	OXYGEN NITROGEN SHOP	酸素,窒素工場	1116	ELECTRICAL RM	電気室	1127	WOMEN'S TOILET	女子便所
1105	SHOP AREA	工場エリア	1106	MEN'S TOILET	男子便所	1117	GENERATOR RM	発電機室	1128	COPRESSOR RM	コンプレッサー室
1105A	BOILER SHOP	ボイラー工場	1107	TOOL ROOM	工具室	1118	STORAGE	倉庫	1129	OFFICE(QUALITY ASSURANCE)	事務室
1105B	PIPEFITTING SHOP	配管工場	1107A	WORK ROOM	作業室	1119	MECH RM	機械室	1129A	DARK RM	暗室
1105C	INTERNAL COMBUSTION ENGINE SHOP	内燃機関工場	1107B	OFFICE	事務室	1120	CHAMBER ROOM	チャンバー室	1130	TELECOMMUNICATION ROOM	通信機器室
1105D	PAINT & BLASTING SHOP	塗装工場	1108	MACHINE SHOP	工場(機械)	1120A	LOCKER RM	ロッカー室			
1105E	SHEET METAL SHOP	板金工場	1108A	PIPE COVERING / INSUL SHOP	工場(パイプカバー)	1120B	SHOWER RM	シャワー室			
1105F	SHIPFITTING SHOP	船殻工場	1109	VESTIBULE	風除室	1121A	OFFICE	事務室			
1105G	INSIDE MACHINING SHOP	内業機械工場	1110	STAIR-C	階段-C	1121B	CLEAN RM	クリーンルーム			
1105H	ELECTRICAL SHOP	電気工場	1111	STORAGE	倉庫	1121C	TEST / REPAIR RM	テスト/修理室			
1105I	WELDING SHOP	溶接工場	1112	CORRIDOR	廊下	1121D	AIR SHOWER	エアーシャワー			
1105J	REFRIGERATION & AIR CONDITIONING SHOP	冷却及び空調工場	1113	DIMENSIONAL RM	計測室	1122	MEN'S TOILET	男子便所			
1105K	PUMP & VALVE REPAIR SHOP	ポンプ及びバルブ修理工場	1113A	ANTE-ROOM	前室	1123	JANITOR CLOSET	掃除用具入			

記号	凡例
	SRC COMPOSITE STRUCTURE 鉄骨鉄筋コンクリート柱
	RC COMPOSITE STRUCTURE 鉄筋コンクリート壁
	STEEL FURRING PARTITION 軽量鉄骨間仕切壁 W=65
W=90	STEEL FURRING PARTITION 軽量鉄骨間仕切壁 W=90
W=100	STEEL FURRING PARTITION 軽量鉄骨間仕切壁 W=100
	STEEL FURRING PARTITION 軽量鉄骨間仕切壁(1時間耐火)
	SRC COMPOSITE STRUCTURE コンクリートブロック壁
	別途土木工事を示す
	床下配管ピットを示す
	OA FLOOR H=100 □A707 H=100
	RAISED FLOOR H=300 フリーアクセスフロア H=300
DL	ROOF DRAIN LEADER 型樹:硬質塩化ビニル管(VP) VE
GP	GUARD POST ガードポスト
	機械基礎(来側設置機械用)
	床下点検口 600□
	CORNER GUARD コーナーガード
	ROOM NAME PLATE 室名札
	ピクトグラフ
	トップライト(採煙用)
	トップライト(採光用)
S	消火器ボックス(埋込型)
S	消火器ボックス(露出型)
D.B.	DIRECTORY 案内板
B.B.	BULLETIN BOARD 掲示板
W.B.	WHITE BOARD ホワイトボード
S.B.	SCHEDULE BOARD スケジュールボード
G.C.	GLASS CASE W/BULLETIN BOARD ポスターケース
TV	TVハンガー
C.R.	CURTAIN RAIL カーテンレール
C.B.	CURTAIN BOX カーテンボックス
	ルーフファン(別途:設備工事)
	洗面器/シャワー(別途:設備工事)
EWC	水飲器(別途:設備工事)
	分電盤(別途:設備工事)
	端子盤(別途:設備工事)
	補助散水栓(別途:設備工事)

受託設計者名	株式会社 国建 代表取締役社長 新城 安雄		
業務完了年月日	平成13年10月 日		
確認印	主任技術者	技術者	製図

工事関係者以外不許複製

工事名称	佐世保米軍(14)立神港区整備場新設建築工事	図面番号	全 葉 の内 25
図面名称	工場棟:1階平面図 1ST FLOOR PLAN	縮尺	1/200
福岡防衛施設局建設部		平成 年 月 日	

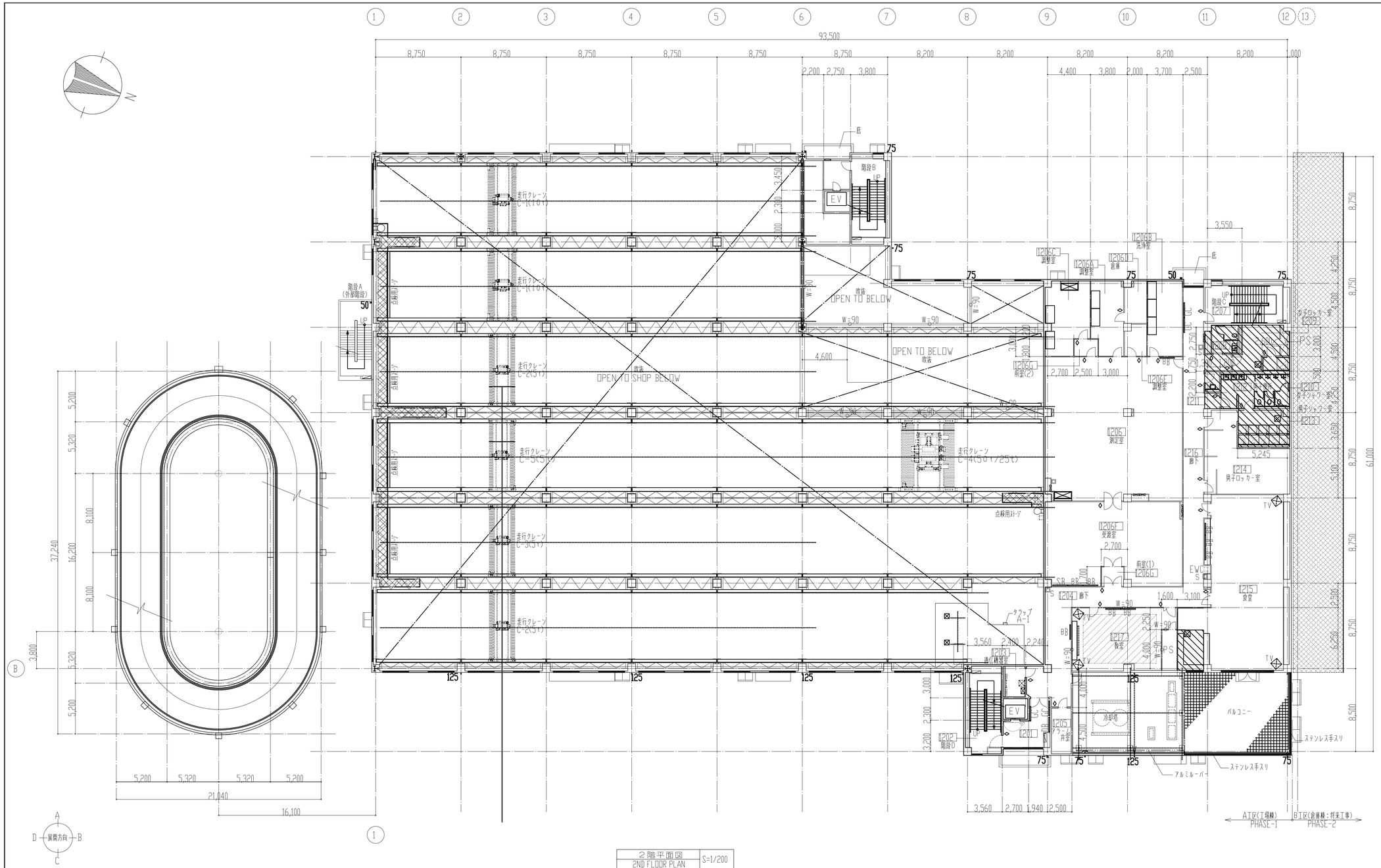

記号	凡例
	SRC COMPOSITE STRUCTURE 鉄骨鉄筋コンクリート柱
	RC COMPOSITE STRUCTURE 鉄筋コンクリート壁
	STEEL FURRING PARTITION 軽量鉄骨間仕切壁 W=65
W=90	STEEL FURRING PARTITION 軽量鉄骨間仕切壁 W=90
W=100	STEEL FURRING PARTITION 軽量鉄骨間仕切壁 W=100
	STEEL FURRING PARTITION 軽量鉄骨間仕切壁（1時間耐火）
	SRC COMPOSITE STRUCTURE コンクリートブロック壁
	別途土木工事を示す
	床下配管ピットを示す
	OA FLOOR H=100 OAフロア H=100
	RAISED FLOOR H=300 フリーアクセスフロア H=300
DL	ROOF DRAIN LEADER 竪樋：硬質塩化ビニル管（VP） VE
GP	GUARD POST ガードポスト
	床下点検口 600□
	CORNER GUARD コーナーガード
	ROOM NAME PLATE 室名札
	ピクトグラフ
	トップライト（排煙用）
	トップライト（採光用）
S	消火器ボックス（埋込型）
S	消火器ボックス（露出型）
D.B.	DIRECTORY 案内板
B.B.	BULLETIN BOARD 掲示板
W.B.	WHITE BOARD ホワイトボード
S.B.	SCHEDULE BOARD スケジュールボード
G.C.	GLASS CASE W/BULLETIN BOARD ポスターケース
TV	TVハンガー
C.R.	CURTAIN RAIL カーテンレール
C.B.	CURTAIN BOX カーテンボックス
	ルーフファン（別途：設備工事）
	洗眼器／シャワー（別途：設備工事）
EWC	水飲器（別途：設備工事）
	分電盤（別途：設備工事）
	端子盤（別途：設備工事）
	補助散水栓（別途：設備工事）

2階平面図 2ND FLOOR PLAN	S=1/200

RM NO.	RM NAME	部屋名	RM NO.	RM NAME	部屋名
1201	LOBBY	ロビー	1210	WOMEN'S SHOWER	女子シャワー室
1202	STAIR-D	階段-D	1211	JANITOR CLOSET	掃除用具入
1203	TELECOMMUNICATION ROOM	通信機器室	1212	MEN'S TOILET	男子便所
1204	CORRIDOR	廊下	1213	MEN'S SHOWER	男子シャワー室
1205	FIRE ALARM VALVE RM	アラーム弁室	1214	MEN'S LOCKER RM	男子ロッカー室
1206	CALIBRATION RM	測定室	1215	DINIG RM	食堂
1206A	TEMPERATURE RM	調整室	1216	CORRIDOR	廊下
1206B	CLEANING RM	洗浄室	1217	CLASSROOM	教室
1206C	OXYGEN RM	調整室			
1206D	STORAGE	倉庫			
1206E	MERCURY RM	調整室			
1206F	RECEIVING RM	受渡室			
1206G	ANTE-ROOM	前室(1)(2)			
1207	STAIR-C	階段-C			
1208	WOMEN'S TOILET	女子便所			
1209	WOMEN'S LOCKER RM	女子ロッカー室			

受託設計者名	株式会社 国建 代表取締役社長 新城 安雄		
業務完了年月日	平成13年10月 日		
確認印	主任技術者	技術者	製図

工事関係者以外不許複製

工事名称	佐世保米軍（14）立神港区整備場新設建築工事	図面番号	全葉の内 26
図面名称	工場棟：2階平面図 2ND FLOOR PLAN	縮尺	1/200
福岡防衛施設局建設部		平成 年 月 日	

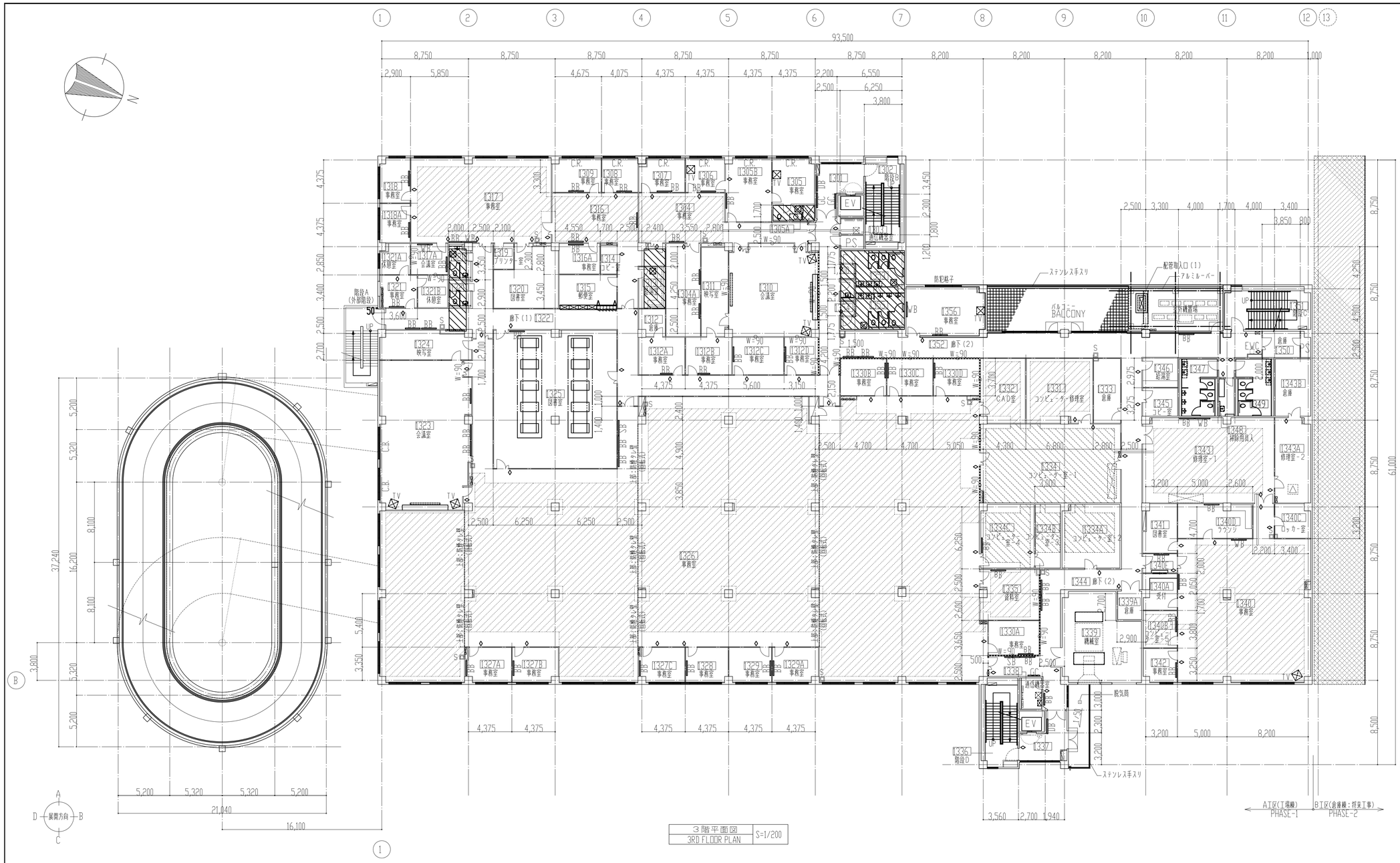

3階平面図
3RD FLOOR PLAN
S=1/200

記号	凡例
	SRC COMPOSITE STRUCTURE 鉄骨鉄筋コンクリート柱
	RC COMPOSITE STRUCTURE 鉄筋コンクリート壁
	STEEL FURRING PARTITION 軽量鉄骨間仕切壁 W=65
W=90	STEEL FURRING PARTITION 軽量鉄骨間仕切壁 W=90
W=100	STEEL FURRING PARTITION 軽量鉄骨間仕切壁 W=100
	STEEL FURRING PARTITION 軽量鉄骨間仕切壁(1時間耐火)
	SRC COMPOSITE STRUCTURE コンクリートブロック壁
	別途土木工事を示す
	床下配管ピットを示す
	OA FLOOR H=100 OA70ア H=100
	RAISED FLOOR H=300 フリーアクセスフロア H=300
DL	ROOF DRAIN LEADER 型樹:硬質塩化ビニル管(VP) VE
GP	GUARD POST ガードポスト
	床下点検口 600□
	CORNER GUARD コーナーガード
	ROOM NAME PLATE 室名札
	ピクトグラフ
	トップライト(換気用)
	トップライト(採光用)
S	消火器ボックス(埋込型)
S	消火器ボックス(露出型)
D.B.	DIRECTORY 案内板
B.B.	BULLETIN BOARD 掲示板
W.B.	WHITE BOARD ホワイトボード
S.B.	SCHEDULE BOARD スケジュールボード
G.C.	GLASS CASE W/BULLETIN BOARD ポスターケース
TV	TVハンガー
C.R.	CURTAIN RAIL カーテンレール
C.B.	CURTAIN BOX カーテンボックス
	ルーフファン(別途:設備工事)
	洗面器/シャワー(別途:設備工事)
EWC	水飲器(別途:設備工事)
	分電盤(別途:設備工事)
	端子盤(別途:設備工事)
	補助散水栓(別途:設備工事)

RM NO.	RM NAME	部屋名	RM NO.	RM NAME	部屋名	RM NO.	RM NAME	部屋名	RM NO.	RM NAME	部屋名	RM NO.	RM NAME	部屋名
1301	LOBBY	ロビー	1313	KITCHENETTE	給湯室	1325	LIBRARY(SRF)	図書室	1335	DATA RM	資料室	1346	KITCHENETTE	給湯室
1302	STAIR-B	階段-B	1314	COPY RM	コピー室	1326	OFFICE(GENERAL ADMIN.)	事務室	1336	STAIR-D	階段-D	1347	MEN'S TOILET	男子便所
1303	TELECOMMUNICATION ROOM	通信機器室	1315	MAIL RM	郵便室	1327A	OFFICE(C405)	事務室	1337	LOBBY	ロビー	1348	JANITOR CLOSET	掃除用具入
1304	OFFICE(CAG1.)	事務室	1316	OFFICE(SRF ADMIN)	事務室	1327B	OFFICE(C430A)	事務室	1338	TELECOMMUNICATION ROOM	通信機器室	1349	WOMEN'S TOILET	女子便所
1304A	OFFICE(EOPS,CC,AMS)	事務室	1316A	OFFICE(SRF ADMIN)	事務室	1327C	OFFICE(C430)	事務室	1339	MECHANICAL RM	機械室	1350	STORAGE	倉庫
1305	OFFICE(CAG1 OFFICER)	事務室	1317	OFFICE(FISC)	事務室	1328	OFFICE(C410)	事務室	1339A	STORAGE	倉庫	1351	STAIR-C	階段-C
1305A	TOILET/SHOWER	便所/シャワー室	1317A	CONFERENCE RM(FISC)	会議室	1329	OFFICE(C420)	事務室	1340	OFFICE(FTSC ADMIN.)	事務室	1352	CORRIDOR	廊下
1305B	OFFICE(CAG1 SECRETARY)	事務室	1318	OFFICE(FISC)	事務室	1329A	OFFICE(C450)	事務室	1340A	RECEPTION	受付	1353	WOMEN'S TOILET	女子便所
1306	OFFICE(CAG1)	事務室	1318A	OFFICE(FISC)	事務室	1330A	OFFICE(C460)	事務室	1340B	COMPUTER RM(ADP)	コンピューター室-5	1354	JANITOR CLOSET	掃除用具入
1307	OFFICE(CAG1)	事務室	1319	PRINTER RM	プリンター室	1330B	OFFICE(C406)	事務室	1340C	LOCKER RM	ロッカー室	1355	MEN'S TOILET	男子便所
1308	OFFICE(SRF)	事務室	1320	LIBRARY(FISC)	図書室	1330C	OFFICE(C407)	事務室	1340D	LOUNGE	ラウンジ	1356	OFFICE(AGIS)	事務室
1309	OFFICE(SRF OIC)	事務室	1321	OFFICE(DUTY)	事務室	1330D	OFFICE(C440)	事務室	1340E	ANTE-ROOM	前室			
1310	CONFERENCE RM	会議室	1321A	BREAK RM	休憩室	1331	COMPUTER REPAIR RM	コンピューター修理室	1341	LIBRARY(FTSC)	図書室			
1311	PROJECTION RM	映写室	1321B	BREAK RM	休憩室	1332	CAD RM	CAD室	1342	OFFICE(FTSC OFFICER)	事務室			
1312	STORAGE	倉庫	1321C	MEN'STOILET	男子便所	1333	STORAGE	倉庫	1343	REPAIR ROOM	修理室-1			
1312A	OFFICE(N41)	事務室	1321D	WOMEN'STOILET	女子便所	1334	COMPUTER RM	コンピューター室-1	1343A	REPAIR ROOM	修理室-2			
1312B	OFFICE(SDO)	事務室	1322	CORRIDOR	廊下	1334A	COMPUTER RM(CLASSIFIED)	コンピューター室-2	1343B	STORAGE	倉庫			
1312C	OFFICE(N6)	事務室	1323	CONFERENCE RM(MAINT)	会議室	1334B	COMPUTER RM(SECURED)	コンピューター室-3	1344	CORRIDOR	廊下			
1312D	OFFICE(N4)	事務室	1324	PROJECTION RM	映写室	1334C	COMPUTER RM(SECURED)	コンピューター室-4	1345	COPY RM	コピー室			

受託設計者名	株式会社 国建 代表取締役社長 新城 安雄		
業務完了年月日	平成13年10月 日		
確認印	主任技術者	技術者	製図

工事関係者以外不許複製

工事名称	佐世保米軍(14)立神港区整備場新設建築工事	図面番号	全 27 の内
図面名称	工場棟:3階平面図 3RD FLOOR PLAN	縮尺	1/200
福岡防衛施設局建設部		平成 年 月 日	

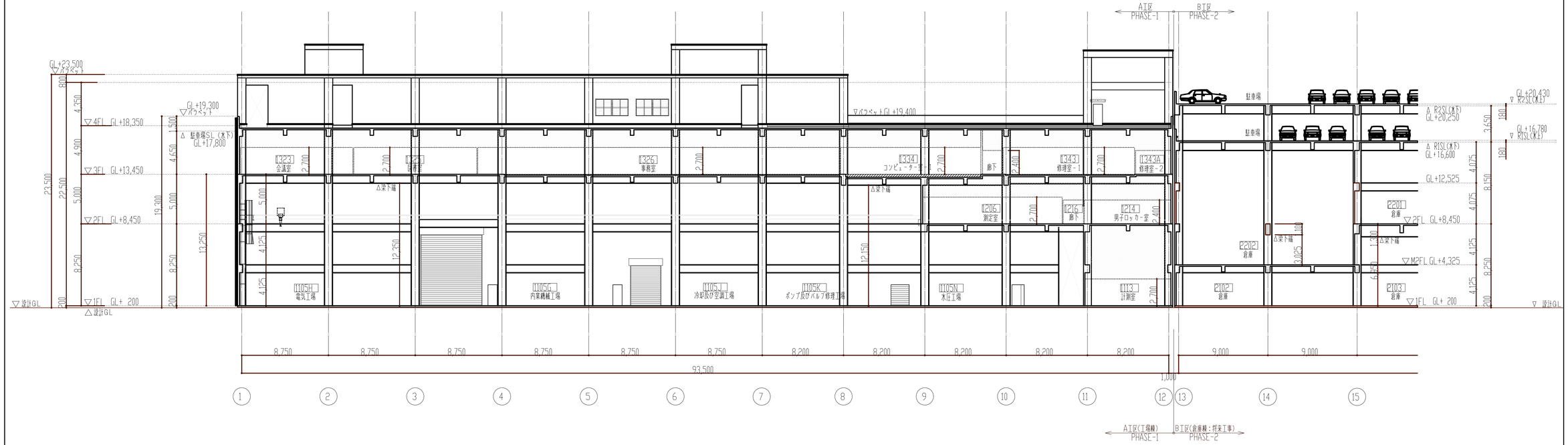

受託設計者名	株式会社 主建 代表取締役社長 新城 安雄		
業務完了年月日	平成13年10月 日		
確認印 主任技術者	技術者	製図	

工事関係者以外不許複製

工事名称	佐世保米軍（14）立神港区整備場新設建築工事	図面番号	全業の内 31
図面名称	工場棟：断面図 PHASE-1 SECTIONS	縮尺	1/200
福岡防衛施設局建設部		平成 年 月 日	

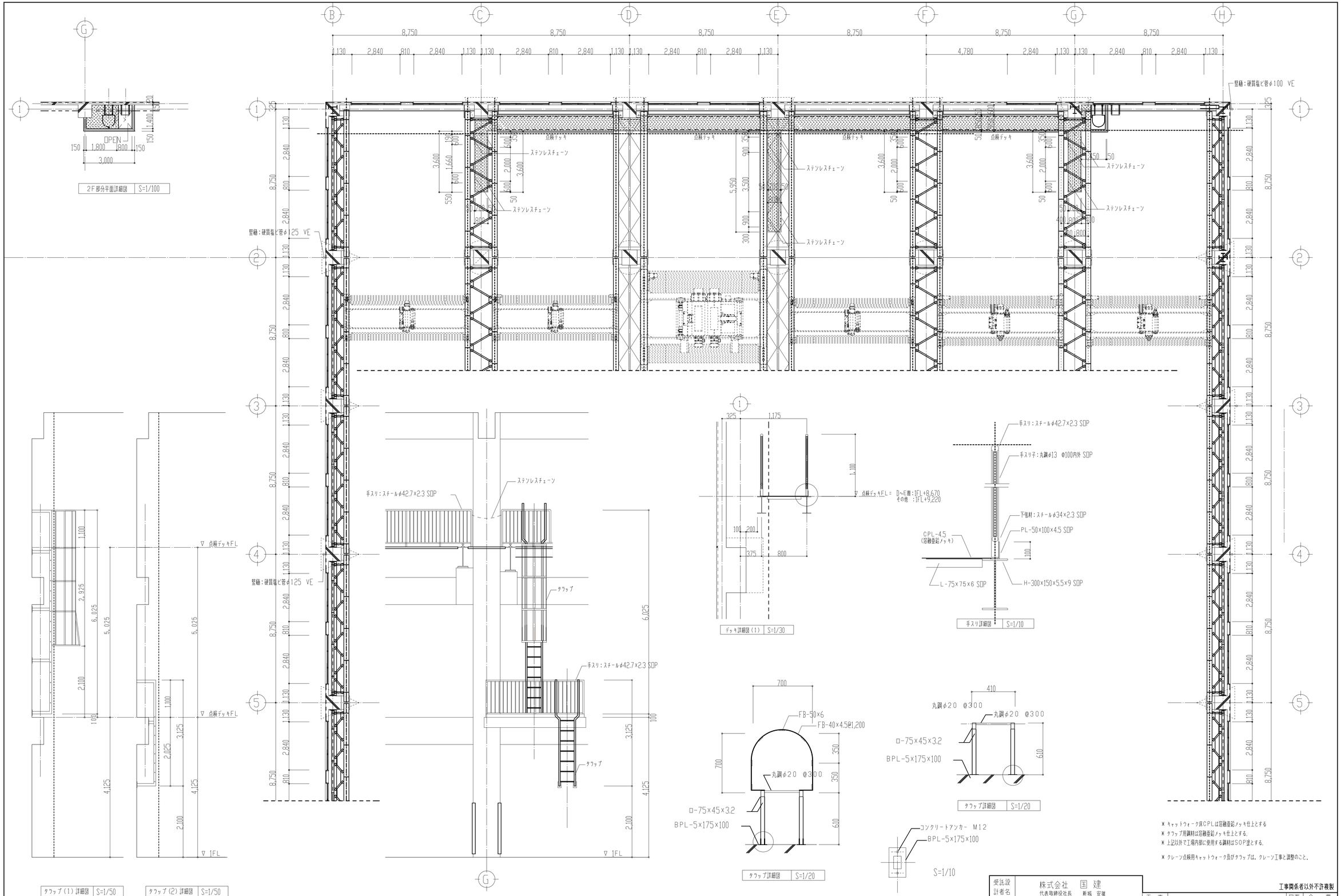

※ タラップ用鋼材は溶融亜鉛メッキとする。

※ キャットウォーク床CPLは溶融亜鉛メッキ仕上とする
※ タラップ用鋼材は溶融亜鉛メッキ仕上とする。
※ 上記以外で工場内部に使用する鋼材はSOP塗とする。

※ クレーン点検用キャットウォーク及びタラップは、クレーン工事と調整のこと。

受託設計者名	株式会社 国建 代表取締役社長 新城 安雄		
業務完了年月日	平成13年10月 日		
確認印	主任技術者	技術者	製図

工事関係者以外不許複製

工事名称	佐世保米軍（14）立神港区整備場新設建築工事	図面番号	全 の内 61
図面名称	工場棟：2階平面詳細図（4） PHASE-1:2F PARTIAL FLOOR PLAN(4)	縮尺	1/100
福岡防衛施設局建設部		平成 年 月 日	

ピット梁伏図 PIT FLOOR FRAMING PLAN S=1/200
スラブ天端レベルはGL+11,870する。

ピット梁伏図 PIT FLOOR FRAMING PLAN S=1/200
スラブ天端レベルはGL+11,870する。

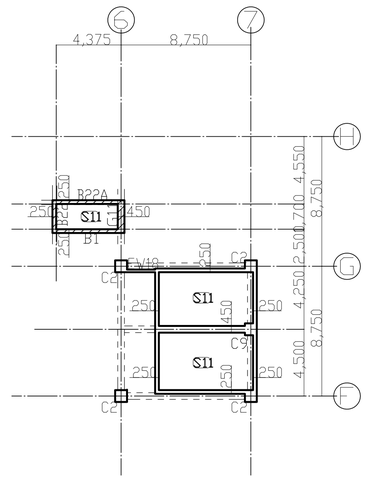

ピット梁伏図 PIT FLOOR FRAMING PLAN S=1/200
スラブ天端レベルはGL+12,010する。

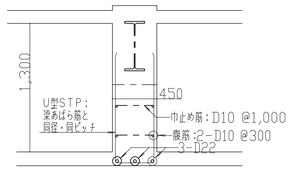

配管ピット梁増し打ち補強要領図 S=1/30

3階梁伏図 3RD FLOOR FRAMING PLAN S=1/200
3FL(=GL+13,450)の梁レベルを示す。
特記無きスラブ符号はS2とする。

一般大梁レベルは3FL-100

一般小梁レベルは3FL±0

凡例 LEGEND

	鉄筋コンクリート柱，壁を示す GONC (COL&WALL)	特記なき大梁天端は3FL-100梁天端は3FL±0する
	梁と柱の増打を示す ADD CONC OF BEAM AND COLUMN	特記なきスラブ天端は3FL±0する
EW	耐震壁を示す EARTHQUAKE RESISTING WALL	特記なき壁厚（符号）は下記による 外 壁 150+20mm(W15) 内 壁（ラーメン内） 150mm(W15) 内 壁（ラーメン外） 120mm(W12) EVシャフト 180mm(KW18)
▼	構造スリットを示す。	

受託設計者名	株式会社 国建 代表取締役社長 新城 安建			
業務完了年月日	平成 年 月 日			
確認印	主任技術者	技術者	製図	

REV.10
010828
工事関係者以外不許複製

工事名称	佐世保米軍（12）立神港区整備場新設建築工事 AI区	図面番号	全 葉 の内
図面名称	工場棟：3階梁伏図 PHASE-1 3RD FLOOR FRAMING PLAN	縮尺	1/200
福岡防衛施設局建設部		平成 年 月 日	

大梁断面リスト-2 1/40

4階

符号	位置	寸法	断面	B×D	鉄骨	上筋	下筋	あばら筋	備考
G1	端部	225 225		450×800	⊕-500×200×9×19	2-D25	2-D25	D10@250	
	中央	225 225			H-500×200×9×16	2-D25	2-D25		
G2	端部	400 225		625×800	⊕-500×200×9×19	3-D25	3-D25	D10@200	
	中央	400 225			H-500×200×9×16	3-D25	3-D25		
G3	端部	400 225		625×800	⊕-500×200×9×19	5-D25	3-D25	D10@200	
	中央	400 225			H-500×200×9×16	3-D25	3-D25		
G4	端部	225 225		450×800	⊕-500×200×9×19	4-D25	2-D25	D10@250	
	中央	225 225			H-500×200×9×16	4-D25	6-D25		
G5	端部	400 400		800×800	⊕-500×200×9×19	4-D25	4-D25	D10@150	
	中央	400 400			H-500×200×9×16	4-D25	4-D25		
G6	6端	400 225		625×800	⊕-500×200×9×19	3-D25	3-D25	D10@200	
	中央	400 225			⊕-500×200×12×25	3-D25	3-D25		
	7端	400 225			⊕-500×200×9×19	5-D25	3-D25		
G7	6端	225 225		450×800	⊕-500×200×9×19	2-D25	2-D25	D10@250	
	中央	225 225			H-500×200×9×16	2-D25	2-D25		
	7端	225 225			⊕-500×200×9×19	4-D25	2-D25		
G8	端部	400 225		625×800	⊕-500×200×9×19	6-D25	5-D25	D10@200	
	中央	400 225			⊕-500×200×9×19	3-D25	3-D25		
G51	全断面			400×950	—	4-D25	4-D25	D13@200	
G52	2,3,5,6端			400×950	—	7-D25	6-D25	D13@200	
	中央				—	4-D25	6-D25		
	1,7端				—	4-D25	4-D25		
G11	端部	225 225		450×800	⊕-500×200×9×19	2-D25	2-D25	D10@250	
	中央	225 225			H-500×200×9×16	2-D25	2-D25		
G12	端部	400 225		625×800	⊕-500×200×9×19	3-D25	3-D25	D10@200	
	中央	400 225			H-500×200×9×16	3-D25	3-D25		
G13	端部	275 225		500×800	⊕-500×200×9×19	2-D25	2-D25	D10@250	
	中央	275 225			H-500×200×9×16	2-D25	2-D25		
G13A	端部	275 225		500×800	⊕-500×200×12×25	6-D25	2-D25	D13@100	
	中央	275 225			H-500×200×9×19	2-D25	4-D25		
G14	端部	350 350		700×950	⊕-650×200×12×25	6-D25	4-D25	D10@200	
	中央	350 350			⊕-650×200×12×25	4-D25	10-D25		
G14A	全断面	275 425		700×950	⊕-650×200×12×25	4-D25	4-D25	D13@100	
					⊕-650×200×12×25				
G15	D端	225 225		450×800	⊕-500×200×9×19	2-D25	2-D25	D10@250	
	中央	225 225			H-500×200×9×16	2-D25	2-D25		
	E端	225 225			⊕-500×200×9×19	4-D25	2-D25		
G16	F端	225 400		625×950	⊕-650×200×12×28	6-D25	5-D25	D10@200	
	中央	225 400			⊕-650×200×12×28	3-D25	3-D25		
	G端	225 400			⊕-650×200×9×19	5-D25	3-D25		
G17	端部	225 225		450×800	⊕-500×200×9×19	6-D25	4-D25	D10@250	
	中央	225 225			H-500×200×9×16	2-D25	4-D25		
G61	全断面			350×700	—	3-D25	3-D25	D10@200	

3階

符号	位置	寸法	断面	B×D	鉄骨	上筋	下筋	あばら筋	備考
G1	端部	225 225		450×800	⊕-500×200×9×19	2-D25	2-D25	D10@250	
	中央	225 225			H-500×200×9×16	2-D25	2-D25		
G2	端部	400 225		625×800	⊕-500×200×9×19	3-D25	3-D25	D10@200	
	中央	400 225			H-500×200×9×16	3-D25	3-D25		
G3	端部	400 225		625×800	⊕-500×200×9×22	5-D25	3-D25	D10@200	
	中央	400 225			H-500×200×9×19	3-D25	3-D25		
G4	端部	225 225		450×800	⊕-500×200×9×19	4-D25	2-D25	D10@250	
	中央	225 225			H-500×200×9×16	2-D25	4-D25		
G5	10端	400 225		625×800	⊕-500×200×9×19	5-D25	3-D25	D10@200	
	中央	400 225			⊕-500×200×12×25	3-D25	3-D25		
	9,11端	400 225			⊕-500×200×9×19	5-D25	3-D25		
G6	8,9,11端	400 225		625×800	⊕-500×200×9×19	5-D25	3-D25	D10@200	
	中央	400 225			⊕-500×200×12×25	3-D25	3-D25		
	7,10端	400 225			⊕-500×200×9×19	5-D25	3-D25		
G7	6端	225 225		450×800	⊕-500×200×9×19	2-D25	2-D25	D10@250	
	中央	225 225			H-500×200×9×19	2-D25	2-D25		
	7端	225 225			⊕-500×200×12×25	4-D25	2-D25		
G8	3端	225 225		450×800	⊕-500×200×12×28	4-D25	2-D25	D10@250	
	中央	225 225			H-500×200×9×19	2-D25	4-D25		
	2,4端	225 225			⊕-500×200×9×19	4-D25	2-D25		
G9	端部	400 225		625×800	⊕-500×200×9×19	5-D25	3-D25	D10@200	
	中央	400 225			H-500×200×9×16	3-D25	3-D25		
G11	端部	225 225		450×800	⊕-500×200×9×19	2-D25	2-D25	D10@250	
	中央	225 225			H-500×200×9×16	2-D25	2-D25		
G12	端部	400 225		625×800	⊕-500×200×9×19	3-D25	3-D25	D10@200	
	中央	400 225			H-500×200×9×16	3-D25	3-D25		
G13	端部	275 225		500×800	⊕-500×200×9×19	2-D25	2-D25	D10@250	
	中央	275 225			H-500×200×9×16	2-D25	2-D25		
G13A	端部	275 225		500×800	⊕-500×200×9×19	4-D25	2-D25	D10@250	
	中央	275 225			H-500×200×9×16	2-D25	2-D25		
G14	端部	225 225		450×800	⊕-500×200×9×19	4-D25	2-D25	D10@250	
	中央	225 225			H-500×200×9×16	2-D25	4-D25		
G15	E端	225 225		450×800	⊕-500×200×12×28	4-D25	2-D25	D10@250	
	中央	225 225			⊕-500×200×9×19				
	D,F端	225 225			H-500×200×9×19	4-D25	4-D25		
G16	端部	225 225		450×800	⊕-500×200×9×19	4-D25	2-D25	D10@250	
	中央	225 225			H-500×200×9×16	2-D25	2-D25		

共通事項

特記なき限り下記による。

(1) 使用材料

・鉄筋 D10～D16：SD295A
D19～D25：SD345

・鉄骨 H，BH：SS400
⊕，⊕：SM490A

(2) 腹筋

600≦D<900 1-2-D10
900≦D<1,200 2-2-D10
1,200≦D<1,500 3-2-D10

(3) 幅止め筋

D10 @1,000

(4) 鉄骨の最小かぶり厚さ

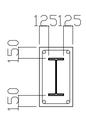

(5) 梁断面リストにおける外端，内端の区分は下図の要領とする。

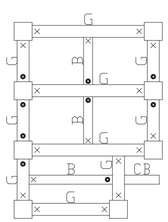

●── 内 端
×── 外 端

G：大 梁
B：小 梁
CB：片持梁

REV.5
010828
工事関係者以外不許複製

受託設計者名	株式会社 国建 代表取締役社長 新城 安健				工事名称	佐世保米軍(12)立神港区整備場新設建築工事 AI区	図面番号	全業の内
業務完了年月日		平成 年 月 日			図面名称	工場棟：大梁断面リスト-2 PHASE-1 GIRDER SHEDULES-2	縮尺	1/40
確認印	主任技術者	技術者	製図		福岡防衛施設局建設部		平成 年 月 日	

小梁断面リスト 1/40

各階

符号	B1	B2	B3		B3A		B3B	B4	B5	B5A	B6		B7			B8	B9		B10		
位置	全断面	全断面	端部	中央	端部	中央	全断面	全断面	全断面	全断面	端部	中央	外端	中央	内端	全断面	端部	中央	外端	中央	内端
断面	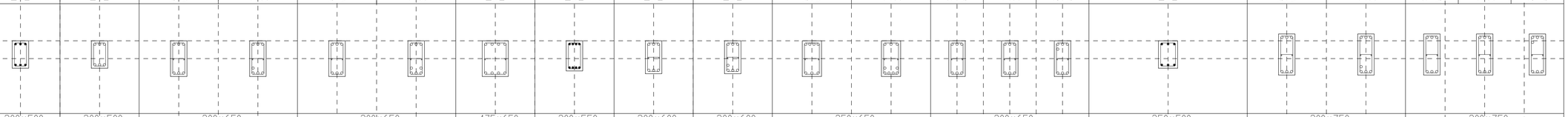																				
B × D	300×500	300×500	300×650		300×650		475×650	300×550	300×600	300×600	350×650		300×650			350×500	300×750		300×750		
上端筋	3-D19	3-D22	3-D22	3-D22	3-D22	3-D22	4-D22	4-D19	3-D22	3-D22	4-D22	3-D22	3-D22	3-D22	4-D22	3-D19	3-D22	3-D22	3-D22	3-D22	4-D22
腹筋	—	—	2-D10		2-D10		2-D10	—	2-D10	2-D10	2-D10		2-D10			—	2-D10		2-D10		
下端筋	3-D19	3-D22	3-D22	4-D22	3-D22	5-D22	4-D22	4-D19	3-D22	4-D22	3-D22	6-D22	3-D22	3-D22	3-D22	3-D19	3-D22	4-D22	3-D22	3-D22	3-D22
あばら筋	D10,@200	D10,@200	D10,@200		D10,@200		D10,@100	D10,@200	D10,@200	D10,@200	D10,@200		D10,@200			D10,@200	D10,@200		D10,@200		
備考																					

符号	B11			B12		B13		B14			B15			B16		B17			B18	B19		B20	
位置	外端	中央	内端	端部	中央	端部	中央	外端	中央	内端	外端	中央	内端	端部	中央	外端	中央	内端	全断面	端部	中央	端部	中央
断面	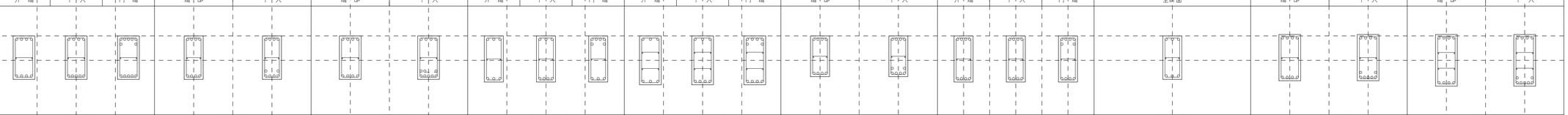																						
B × D	400×800			350×800		400×800		350×850			400×900			350×750		350×750			350×800	400×850		400×950	
上端筋	4-D25	4-D25	7-D25	4-D22	4-D22	4-D25	4-D25	3-D22	3-D22	6-D22	3-D25	3-D25	6-D25	4-D22	4-D22	4-D22	4-D22	6-D22	3-D22	4-D25	4-D25	4-D25	4-D25
腹筋	2-D10			2-D10		2-D10		2-D10			2-2-D10			2-D10		2-D10			2-D10	2-D10		2-2-D10	
下端筋	4-D25	5-D25	5-D25	4-D22	6-D22	4-D25	8-D25	3-D22	4-D22	3-D22	3-D25	4-D25	4-D25	4-D22	6-D22	4-D22	4-D22	4-D22	3-D22	4-D25	7-D25	4-D25	7-D25
あばら筋	D10,@150			D10,@200		D10,@150		D10,@200			D10,@150			D10,@200		D10,@200			D10,@200	D10,@100		D10,@100	
備考																							

符号	B21			B21A		B22			B22A		B22B			B23			B23A		B24		B24A			B24B		
位置	外端	中央	内端	端部	中央	外端	中央	内端	端部	中央	外端	中央	内端	外端	中央	内端	端部	中央	外端	中央	内端	外端	中央	内端	他端	中央	E端
断面	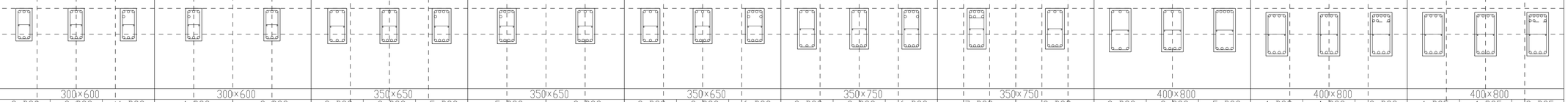																									
B × D	300×600			300×600		350×650			350×650		350×650			350×750			350×750		400×800			400×800			400×800		
上端筋	3-D22	3-D22	4-D22	4-D22	3-D22	3-D22	3-D22	5-D22	5-D22	3-D22	3-D22	3-D22	6-D22	3-D22	3-D22	6-D22	7-D22	3-D22	3-D22	3-D22	5-D22	4-D22	4-D22	8-D22	4-D25	4-D25	8-D25
腹筋	2-D10			2-D10		2-D10			2-D10		2-D10			2-D10			2-D10		2-D10			2-D10			2-D10		
下端筋	3-D22	3-D22	3-D22	3-D22	3-D22	3-D22	4-D22	4-D22	4-D22	4-D22	3-D22	4-D22	4-D22	3-D22	4-D22	4-D22	4-D22	4-D22	3-D22	4-D22	4-D22	4-D22	4-D22	4-D22	4-D25	4-D25	4-D25
あばら筋	D10,@200			D10,@200		D10,@200			D10,@200		D10,@200			D10,@200			D10,@200		D10,@150			D10,@150			D10,@150		
備考																										

符号	B24C			B25			CG10		CG1	CG1A	CG2,CG2A		CG3	CG3A	CG1B,CG1C	CG1D,CG1E	CG1F	CG2B
位置	他端	中央	11端	他端	中央	E端	基端	先端	全断面	全断面	基端	先端	全断面	全断面	全断面	全断面	全断面	全断面
断面	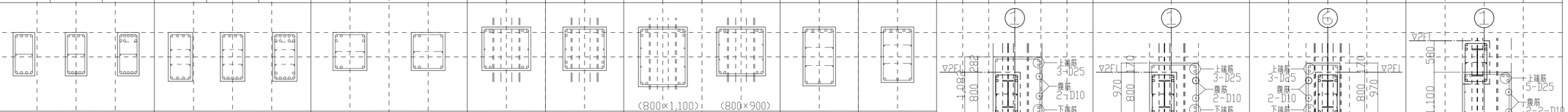										(800×1,100)	(800×900)						
B × D	400×800			450×900			625×700		900×800	800×800	900×1,100	900×900	600×1,082	600×1,020				
上端筋	4-D25	4-D25	8-D25	4-D25	4-D25	9-D25	5-D25	3-D25	4-D25	4-D25	6-D25	4-D25	5-D25	5-D25				
腹筋	2-D10			2-2-D10			2-D10		2-D10	2-D10	2-2-D10		2-2-D10	2-2-D10				
下端筋	4-D25	5-D25	5-D25	4-D25	5-D25	7-D25	3-D25	3-D25	4-D25	4-D25	4-D25	4-D25	3-D25	3-D25				
あばら筋	D10 @150		D10 @100	D10 @150		D10 @100	D10,@100		D13 @100	D13 @150	D13 @100 (D13 @150)		D13 @150	D13 @150				
備考											( ) 内はCG2を示す				( ) 内はCG1を示す	( ) 内はCG1を示す		

符号	B26			B27	B28(B28A)
位置	端部	中央		全断面	全断面
断面	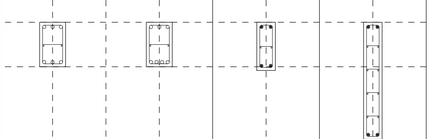				
B × D	350×600			250×650	250×1,580(1,720)
上端筋	3-D22		3-D22	2-D19	2-D19
腹筋	2-D10			2-D10	4-2-D10
下端筋	3-D22		4-D22	2-D19	2-D19
あばら筋	D10,@200			D10,@200	D10,@200
備考					( ) 内はB28を示す

9通り柱側面増打ち配筋要領図 1/40

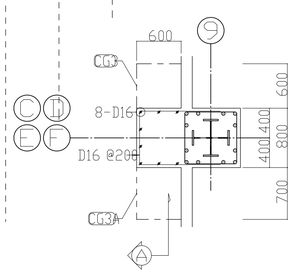

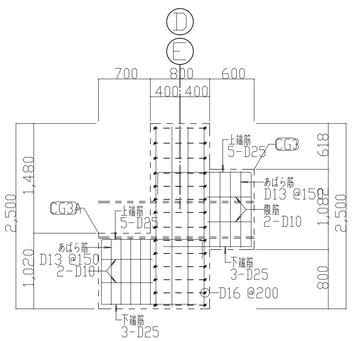

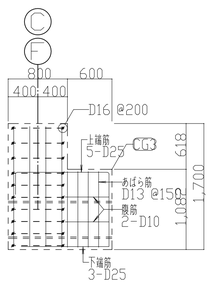

A 断面図

共通事項　特記なき限り下記による。

(1) 使用材料
・鉄筋　D10～D16：SD295A
　　D19～D25：SD345

(2) 腹筋
600≦D<900　1-2-D10
900≦D<1,200　2-2-D10
1,200≦D<1,500　3-2-D10

(3) 梁断面リストにおける外端，内端の区分は下図の要領とする。

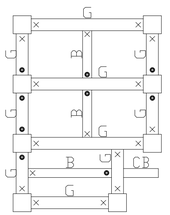

●── 内端
×── 外端

G：大梁
B：小梁
CB：片持梁

REV.4
010828
工事関係者以外不許複製

受託設計者名	株式会社 国建 代表取締役社長 新城 安雄				工事名称	佐世保米軍（12）立神港区整備場新設建築工事 AI区	図面番号	全 業 の内
業務完了年月日	平成 年 月 日				図面名称	工場棟：小梁断面リスト PHASE-1 BEAM SHEDULES	縮尺	1/40
確認印	主任技術者	技術者	製図		福岡防衛施設局建設部		平成 年 月 日	